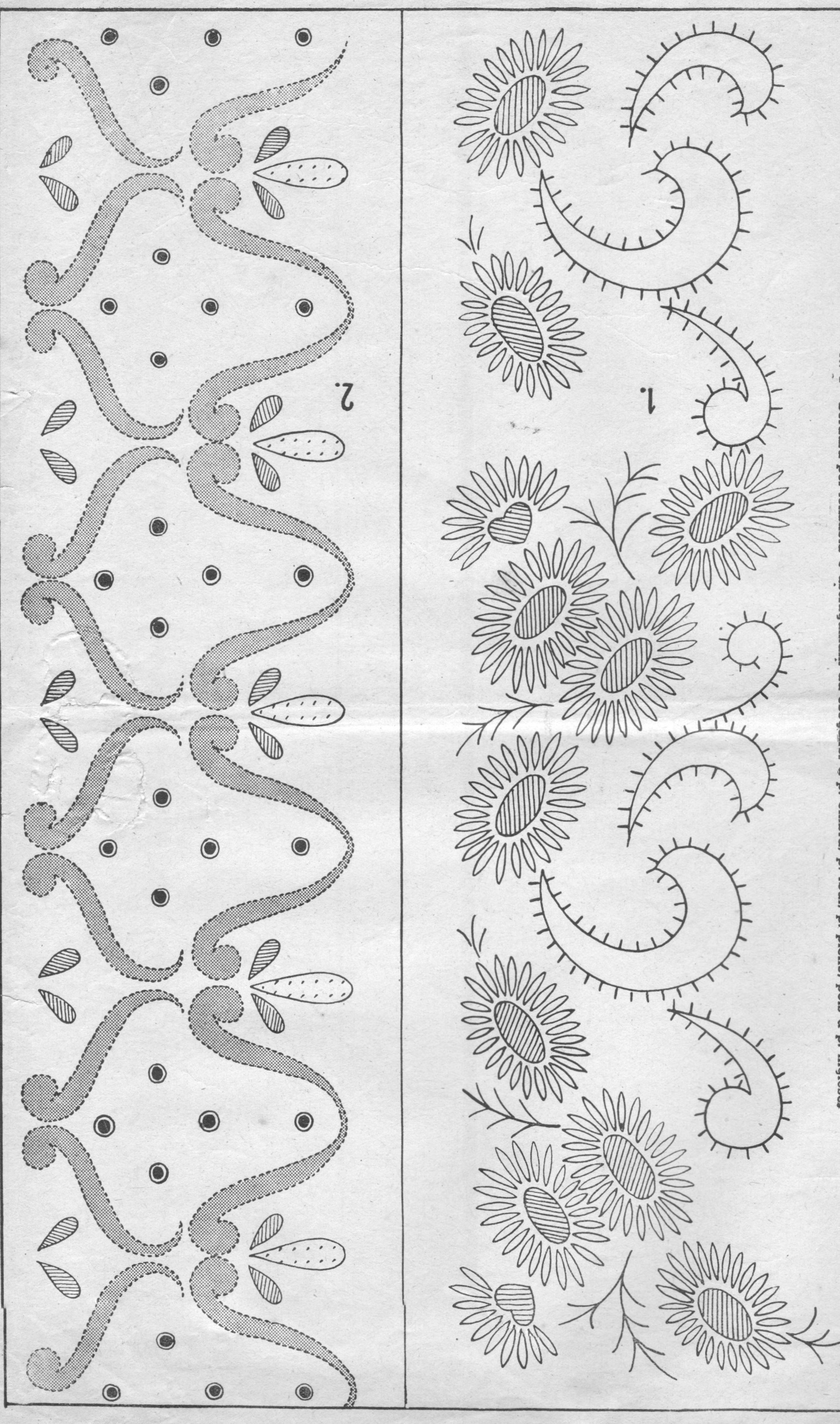

N. 1 - Bordura da eseguirsi a p. margherita, p. spino e p. erba.
N. 2 - Bordura per lenzuola o asciugamani da eseguirsi a p. ombra, p. rodi, p. pieno, pois a p. inglese.

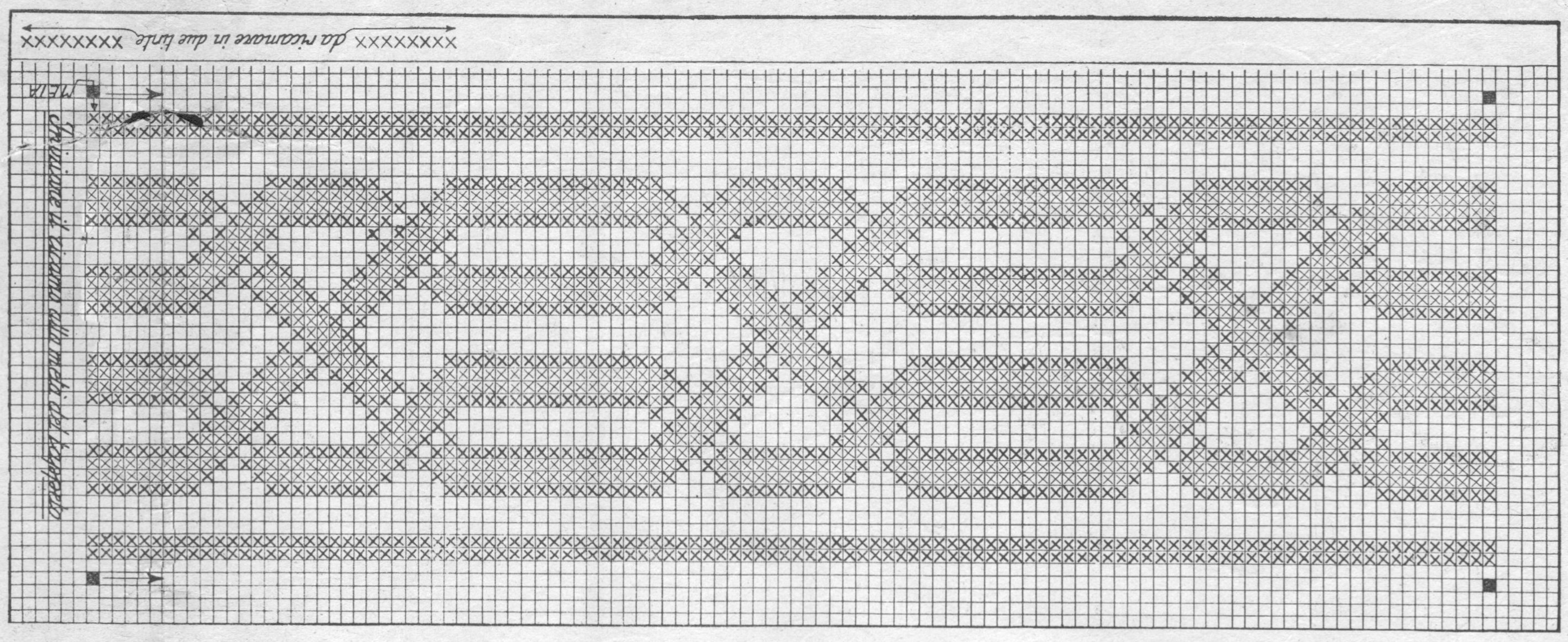

Schema per l'esecuzione del tappeto eseguito a p. croce a fili contati illustrato a pag. 24-25.

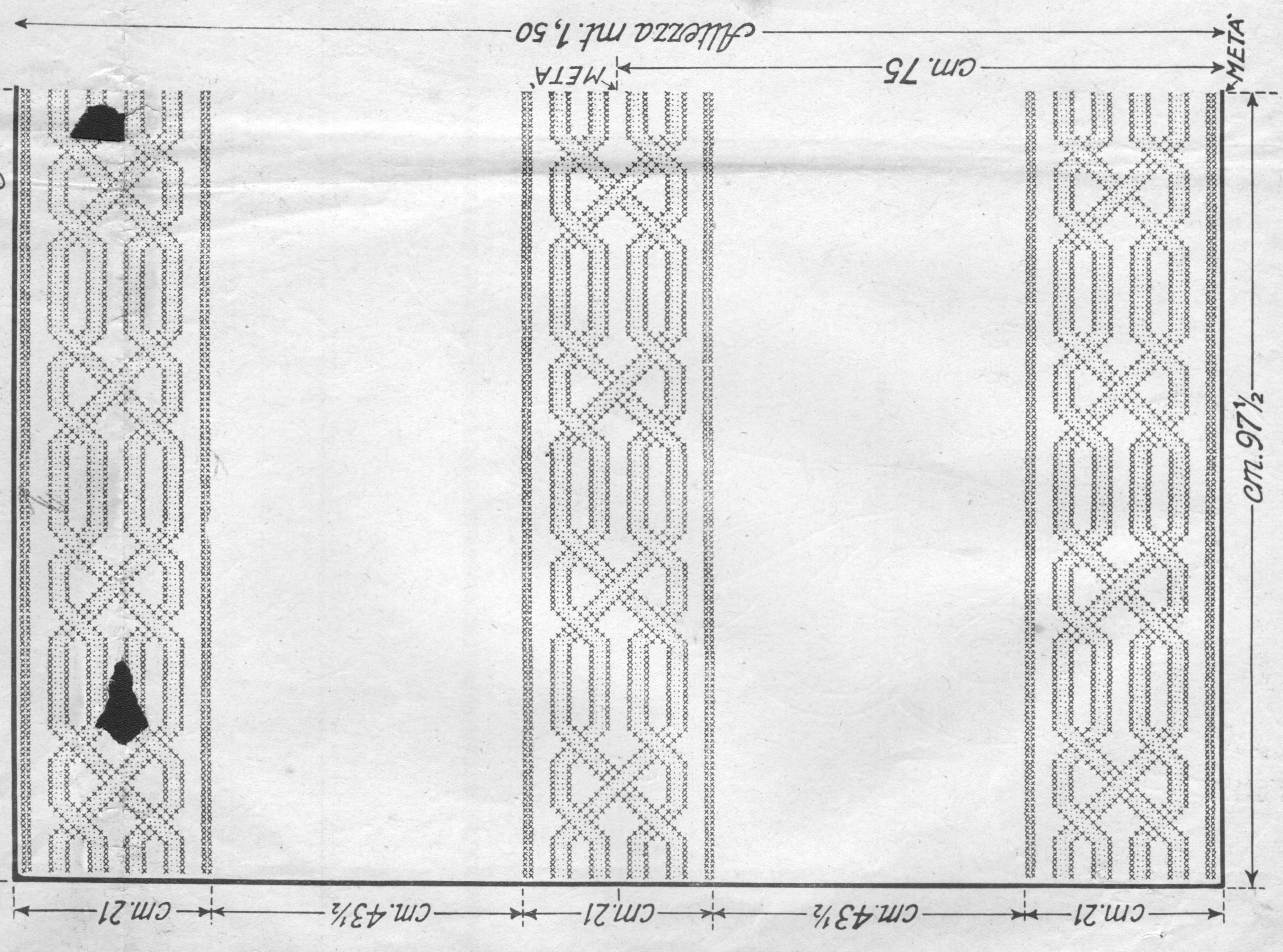

(non tagliare)

(non tagliare)

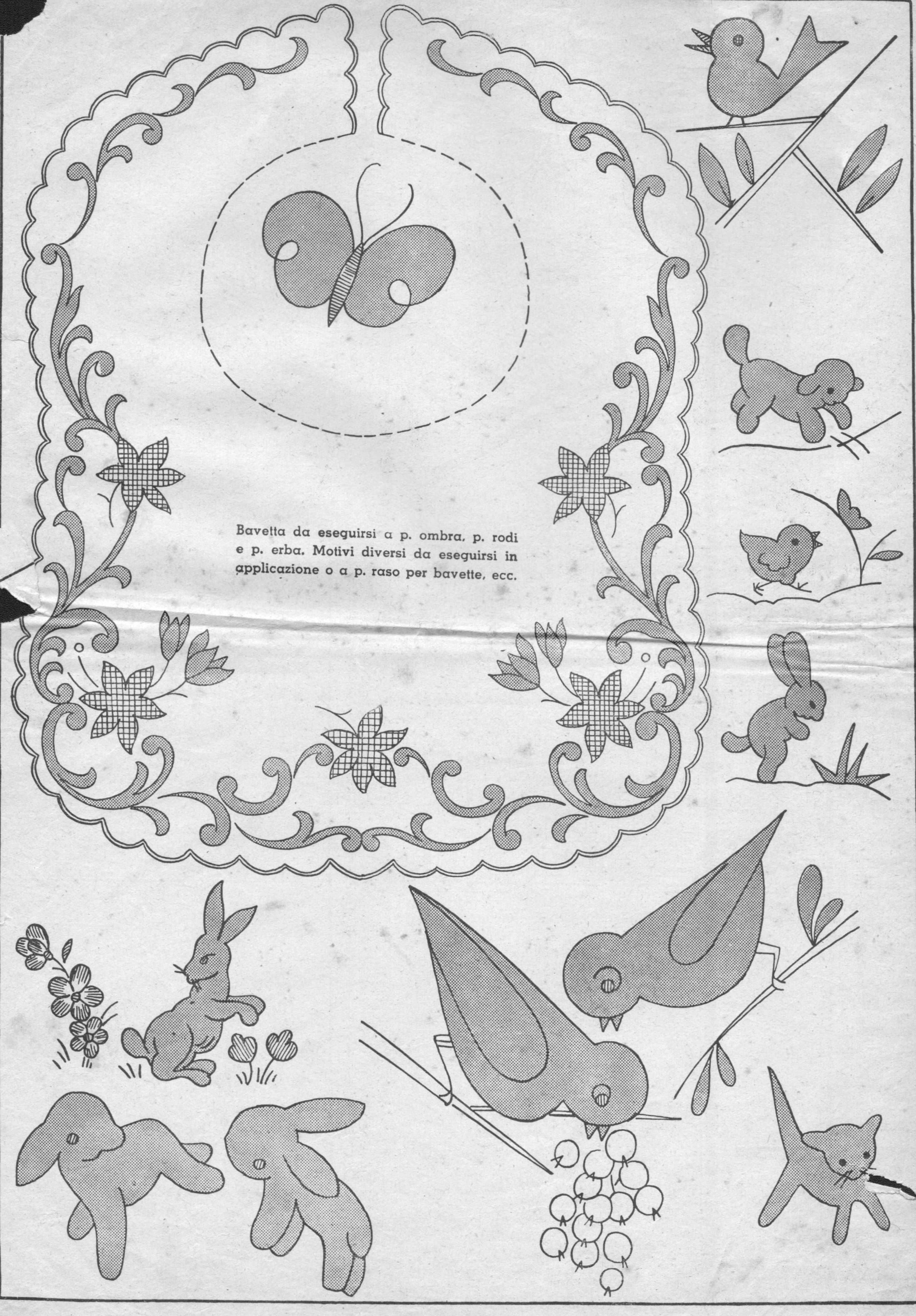

Bavetta da eseguirsi a p. ombra, p. rodi e p. erba. Motivi diversi da eseguirsi in applicazione o a p. raso per bavette, ecc.

Tavola annessa alla Rivista MANI DI FATA N. 2 - Febbraio 1952

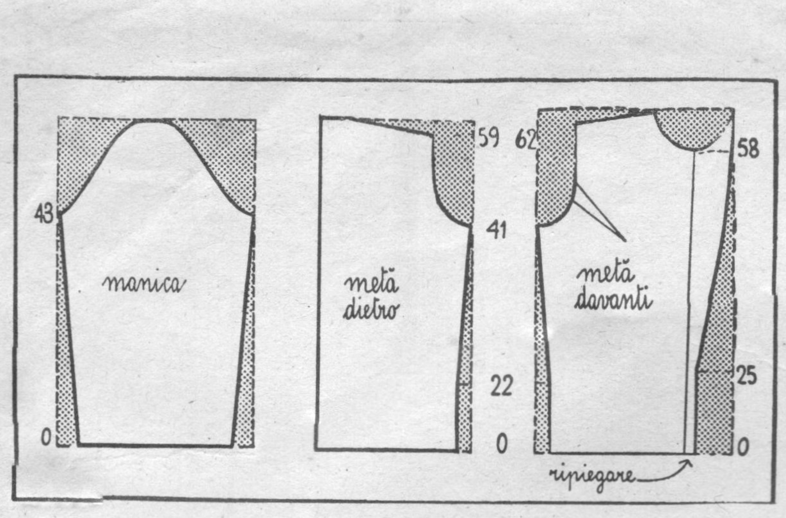

Schema per l'esecuzione della giacca per signora illustrata in copertina.

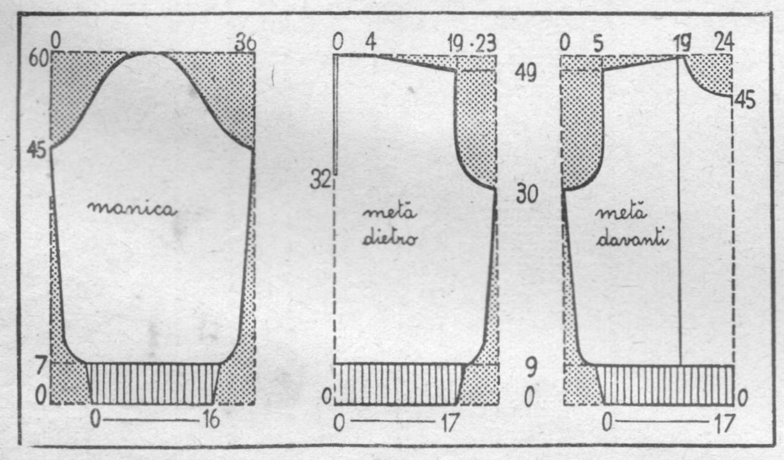

Schema per l'esecuzione della camicetta per signora illustrata in ultima di copertina.

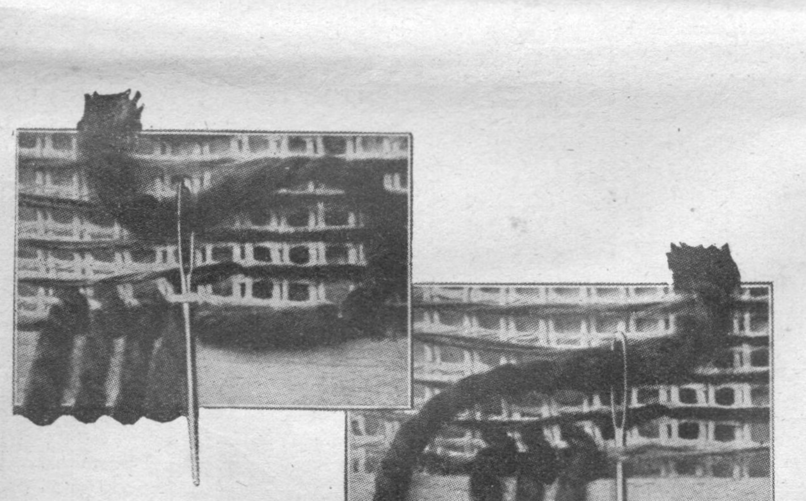

IL PUNTO SMIRNE

Distendere il canovaccio fissato con pesi, su di una tavola; lavorare da sinistra verso destra in modo da non sgualcire i punti già eseguiti, iniziando dalla riga più bassa e risalendo via via. Per ottenere anelli uguali è consigliabile servirsi di un regolo, asticciola di legno, sulla quale avvolgere la lana.

Introdurre l'ago verticalmente nel secondo filo del quadrato piccolo del canovaccio, facendo passare la lana dietro l'asticciola e tenendo il filo verso destra.

Tenendo il filo verso sinistra introdurre l'ago, dall'alto verso il basso, nei due fili del quadrato che segue.

Terminata ogni riga introdurre le forbici ben appuntite e tagliare.

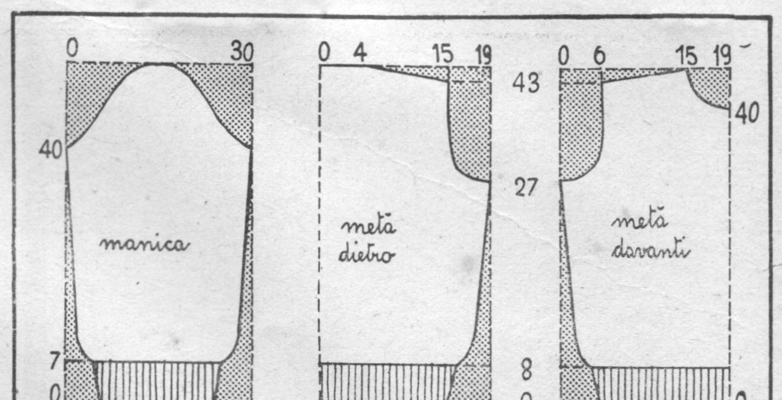

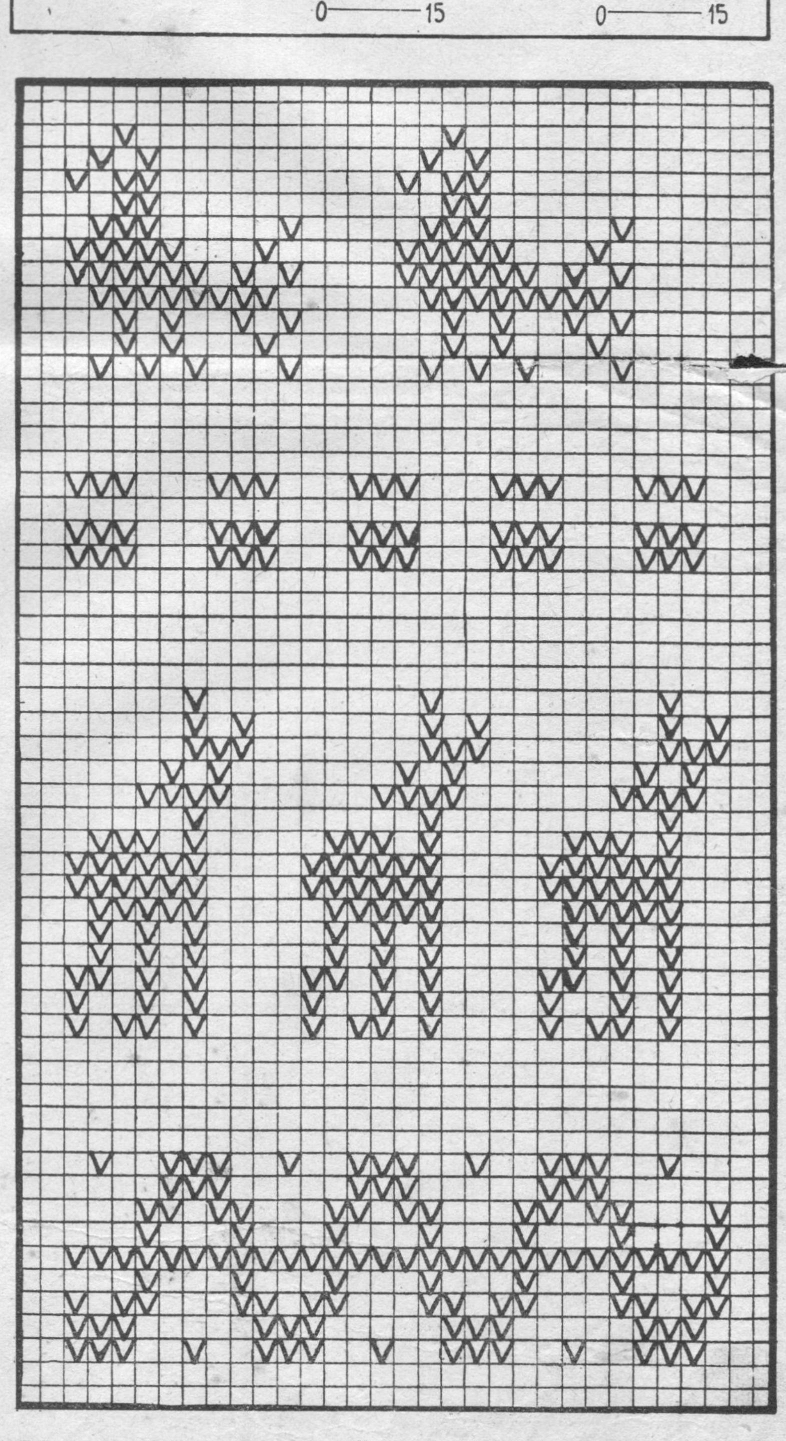

Schema e motivo jacquard per l'esecuzione del maglione per giovanetto illustrato in ultima di copertina.

Centro da eseguirsi a p. palestrina e p. pieno

Schema per l'esecuzione del tappeto eseguito a p. croce a fili contati ill. a p. 24-25.

N. 6 - Bestiole da eseguirsi in applicazione per bavette.

N. 1-2-3 - Motivi per biancheria da eseguirsi a p. ombra e p. inglese.

N. 4-5 - Fiori da eseguirsi in applicazione per tovagliette, centri, ecc.

N. 7 - Bouquet di fiori per cuscino da eseguirsi a punto lanciato e punto erba.